



Indicador de Seguiment ISO 14001

Qualitat i Medi Ambient

CAL.IND-03 - Fitxa Indicador de Seguiment

Data aplicació: 07/08/18

Any de complimentació	2025	Responsable de complimentació	JVG / MS
-----------------------	------	-------------------------------	----------

Departament responsable	Qualitat i Medi Ambient
-------------------------	-------------------------

Nom de l'indicador	Consum electricitat d'oficines
--------------------	--------------------------------

Descripció de l'indicador	Energia consumida d'electricitat respecte del nombre mitjà de persones presents en horari d'oficina
---------------------------	---

Límit de control establert	Ratio kWh/Nº Persones	Límit 2	60
		Límit 1	50

Departaments implicats	Documents de suport
Administració / Qualitat i mediambient	CAL.IND.03 - Consum Electricitat oficina 2025.xlsx

Procediment a seguir / Observacions

- Administració rep i emmagatzema les factures emeses per la companyia d'electricitat mensualment.
- Es captura les dades de consum en kWh a cada factura i s'afegeixen al document de suport anteriorment definit.
- El càlcul es farà dividint el consum mensual entre el nombre mitjà d'empleats presents en horari d'oficina al mes.
- Es fa el còmput anual per al present indicador

Accions: fomentar estalvi energètic, amb accions per reduir consum com apagar llums, equips més eficients

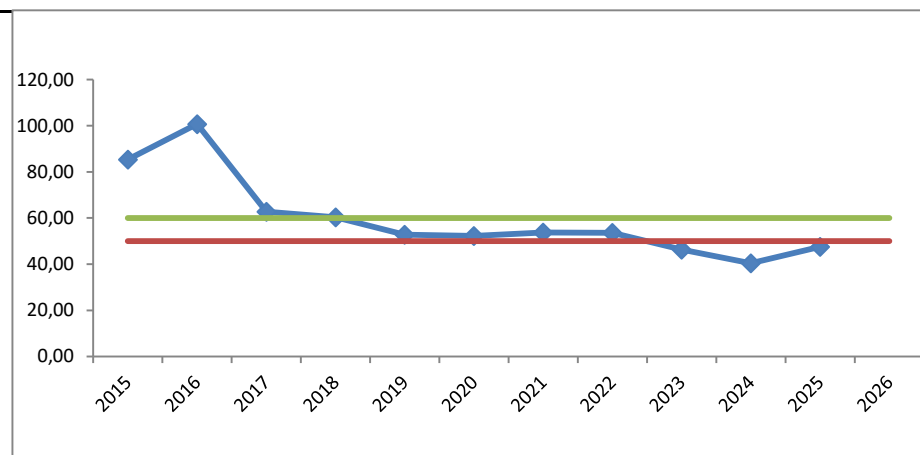

Seguiment indicador:

2015	2016	2017	2018	2019	2020	2021	2022	2023	2024	2025	2026
85,40	100,75	62,74	60,30	52,79	52,24	53,76	53,65	46,30	40,40	47,60	