



## Indicador de Seguiment ISO 14001

Qualitat i Medi Ambient

CAL:IND-03 - Fitxa Indicador de Seguiment

Data aplicació: 07/08/18

Any de complimentació	2025	Responsable de complimentació	JVG/MS/AG
-----------------------	------	-------------------------------	-----------

Departament responsable	Qualitat i Medi Ambient
-------------------------	-------------------------

Nom de l'indicador	Consum de combustible
--------------------	-----------------------

Descripció de l'indicador	Controlar el consum dels vehicles industrials/comercials
---------------------------	--

Límit de control establert	Ratio l/ 100 km (promig anual)	Límit 2	7,3
		Límit 1	6,0

Departaments implicats	Documents de suport
Qualitat i Medi Ambient / Adminstració	Consum vehicles - 2025.xlsx

**Procediment a seguir / Observacions**

- Administració entrega les factures emeses mensualment
- Es captura les dades de litres de combustible i s'aporten els km fets a cada mes.
- Es calcula el ratio per vehicle mes a mes, promig mensual i el promig anual

**Accions:** renovació freqüent del parc de vehicles, fixant-se en els de més consum per renovar

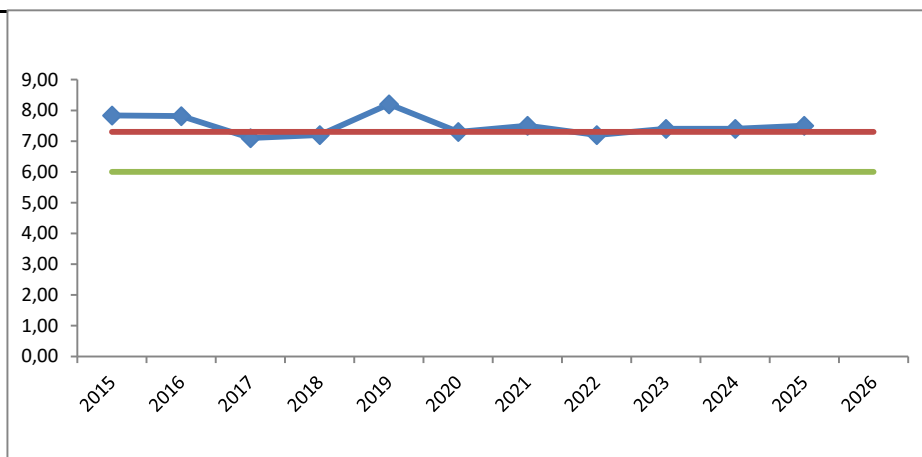

### Seguiment indicador:

2015	2016	2017	2018	2019	2020	2021	2022	2023	2024	2025	2026
7,83	7,81	7,10	7,20	8,20	7,30	7,50	7,20	7,40	7,40	7,50	